2025年12月官網物資更新統計

優先序	需求物品項目	照片	用途說明（含規格）	年度待贊助物資數量	單位	募集狀況
一般生活用品						
2405-A01-b	圍兜		1.品名：圍兜 2.規格：略 3.尺寸：大款 4.用途說明：讓有需要的服務使用者在用餐時使用	10	件	
2405-A02-b	牙線棒		1.品名：牙線棒 2.規格：略 3.尺寸：略 4.用途說明：潔牙時需要	50	盒	5
2405-A03-b	電動刮鬍刀		1.品名：刮鬍刀 2.規格：ES-SL33 3.尺寸：略 4.用途說明：用於培養服務使用者生活技能	10	支	
2405-A04-b	長方皿		1.品名：長方皿 塑膠盤 2.規格：500長方皿 3.尺寸：40.3*34*3.3cm 4.用途說明：服務使用者樓層使用	20	個	
2405-A05-b	湯勺		1.品名：不鏽鋼 湯杓 2.規格：3號 8兩 3.尺寸：杓面13cm / 柄長58cm 4.用途說明：服務使用者打菜分裝湯品用	6	把	
2405-A06-b	廚房剪刀		1.品名：不鏽鋼多功能廚房剪刀 2.規格：420不鏽鋼+PP+橡塑 3.尺寸：20.9*8.2cm 4.用途說明：服務使用者用餐剪碎使用	5	把	1
2405-A07-b	海綿菜瓜布		1.品名：百利細緻餐具/茶杯專用好握型海綿菜瓜布 2.規格：3~5入 3.尺寸：5片裝 4.用途說明：幫服務使用者清潔	150	個	30
2405-A08-b	洗衣粉		1.品名：妙管家強效洗衣粉4.5Kg 2.規格：4.5Kg公斤 3.尺寸：1包 4.用途說明：服務使用者清潔衣物用	50	包	11

2025年12月官網物資更新統計

優先序	需求物品項目	照片	用途說明（含規格）	年度待贊助物資數量	單位	募集狀況
一般生活用品						
2405-A09-b	濕紙巾		1.品名：超厚型柔濕巾80抽(24包) 2.規格：加蓋80抽x24包 3.尺寸：36*38*24 4.用途說明：服務使用者清潔用	50	箱	27
2405-A10-b	無粉乳膠檢診手套		1.品名：無粉乳膠檢診手套(未滅菌/100只入) 2.規格：100入 3.尺寸：S(50盒)M(100盒)、L(50盒) 4.用途說明：服務使用者清潔用	200	盒	100

2405-A11-b	二孔打孔機	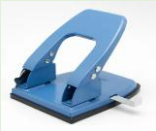	1.品名：二孔打孔機 2.規格：孔直徑：6mm、7mm 雙孔間距：80mm、70mm 3.尺寸：157x113x80mm 4.用途說明：文件打孔、歸檔	4	台	感謝已募集
2405-A12-b	懶骨頭		1.品名：懶骨頭 2.規格：略 3.尺寸：寬65.0cmx長65.0cmx高90.0cm 4.用途說明：作為安撫服務使用	2	組	
2405-A13-b	單人加大床包		產品尺寸：單人加大120*200公分(附一枕	20	組	
2405-A14-b	滑鼠		1.品名：滑鼠 2.規格：180天保固期 3.尺寸：104 x 59 x 35（mm） 4.用途說明：行政工作使用	10	個	
2405-A15-b	漱口水		1.品名：漱口水 2.規格：350±10ml/瓶 3.尺寸：601~800ml 4.用途說明： 防蛀清潔/牙齦護理	10	瓶	
2405-A01-d	丹麥夾		1.品名：A4直式丹麥夾 2.規格：A4直式 3.尺寸：32.5*23.5*1.2cm 4.用途說明：廚房表單使用	20	個	11
2405-A01-e	索引片標籤		1.品名：華麗索引片標籤3069 WL-3069 2.規格：14張/包 7色 3.尺寸：單張34 x 42 mm 4.用途說明：行政作業使用	30	包	2
2405-A02-e	原子筆		1.品名：OB-100 原子筆 2.規格：藍色、紅色、黑色各50支 3.用途說明：行政作業使用	150	支	15
2405-A03-e	立可帶		1.品名：SDI修正帶+替換帶 CTV-204 2.規格：CTV-206 / 6mm 3.用途說明：行政作業使用	50	個	3
2405-A04-e	訂書機		1.品名：PLUS 舒適釘 10號釘書機 ST-010RB 2.規格：W72 x D25 x H180mm（含包裝） 3.用途說明：行政作業使用	20	個	12
2405-A05-e	標籤機色帶		1.品名：標籤機色帶 2.規格：TZe-261、TZe-251 3.尺寸：白底黑字36mm、24mm 4.用途說明：標示使用	2	個	
2405-A06-e	標籤機色帶		1.品名：護貝標籤帶 2.規格：黃底黑字 3.尺寸：18mm 4.用途說明：行政作業用	1	個	
2405-A07-e	橡皮擦		1.品名：日本蜻蜓牌塑膠擦（大） 2.規格：5.5 x 2.3 x 1.1cm 3.用途說明：教學行政作業使用	30	個	感謝已募集

2025年12月官網物資更新統計

優先序	需求物品項目	照片	用途說明（含規格）	年度待贊助物資數量	單位	募集狀況
一般生活用品						
2405-A08-e	口紅膠		1.品名：成功 8g環保變色口紅膠 1601B 2.規格：8g 3.用途說明：教學行政作業使用	20	個	感謝已募集
2405-A09-e	印台		1.品名：LIBERTY 利百代 雙色列印台 2.規格：二色各50mm x 60mm 3.用途說明：行政事務使用	6	個	感謝已募集
2405-A10-e	自動印章補充液		1.品名：自動印章補充液 2.規格：紅色 3.尺寸：略 4.用途說明：行政事務使用	5	瓶	1
2405-A11-e	切割墊		1.品名：經典款雙面環保A3切割墊 2.規格：A3 3.用途說明：行政事務使用	8	個	5
2405-A12-e	雙面膠		1.品名：3M 雙面膠帶 18mm*15Y（單捲包）#668 2.規格：18mm*15yds 3.用途說明：行政作業使用	50	捲	感謝已募集
2405-A13-e	奇異筆		品名：雄獅 No.200 溶劑性奇異筆 規格：筆尖 1.3 mm圓頭(黑/藍/紅各20支) 3.用途說明：行政事務使用	60	支	10
2405-A14-e	U型資料夾		1.品名：A4 U型文件套(透明) 2.規格：塑膠PP 3.尺寸：240*320mm*12入 4.用途說明：服務使用者教學資料保存與檔案歸檔	10	包	
2405-A15-e	A4 檔案夾		1.品名：西式2孔A4檔案夾 2.規格：西德夾 46S 3.尺寸：H307 x L270 x W60mm 4.用途說明：評鑑資料查核使用	100	個	
2405-A16-e	A4 2孔夾		1.品名：A4/13K PP 2孔夾 2.規格：A4 2孔夾(圓型夾) 3.尺寸：長31.5x寬26cm 4.用途說明：服務使用者資料歸檔用	300	個	55
2405-A17-e	L型收納書架		1.品名：L型收納書架 2.規格：6片組金屬L型收納書架(白色) 3.尺寸：長13.5*寬10*高20公分 4.用途說明：評鑑資料查核使用	24	個	20

2025年12月官網物資更新統計

優先序	需求物品項目	照片	用途說明（含規格）	年度待贊助物資數量	單位	募集狀況
2405-A18-e	圓盤式裁紙機		1.品名：圓盤式裁紙機 2.規格：KW13919 3.尺寸：315 x 656 mm 4.用途說明：用於裁切文書資料	2	台	1

2405-A19-e	影印紙		1.品名：影印紙 2.規格：A3 80g 3.尺寸：420mm*297mm 4.用途說明：評鑑資料用	5	包	2
2405-A20-e	影印紙		1.品名：影印紙 2.規格：A4 80g 3.尺寸：210*297mm 4.用途說明：列印資料	30	箱	28
2405-A21-e	磁吸式資料夾		1.品名：磁吸式資料夾 2.規格：A4 3.用途說明：園區文件公告使用	40	個	
2405-A22-e	強力布膠帶		1.品名：強力布膠帶 2.規格：藍色、白色、紅色、綠色 3.尺寸：24mm x 15碼 4.用途說明：使用於裝訂保護文	10	個	5
2405-A23-e	削鉛筆機		削鉛筆機筆芯不折斷	5	個	
2405-A01-f	布紋手撕膠帶		1.品名：四維鹿頭牌 PVC 布紋手撕膠帶 2.規格：48mmx18M 3.用途說明：園區事務使用	50	捲	15
2405-A02-f	金屬封箱切台		1.品名：ABEL安全防回黏金屬封箱切台 2.規格：170*65*85mm 3.尺寸：17*7*9cm 4.用途說明：廢棄物整理所需	2	個	
2405-A03-f	A4附桿資料夾		尺寸：約23x31.5cm 材質：PP	120	組	
2405-A04-f	背膠磁力條		1.品名：軟磁條/軟磁片 2.規格：單面3M背膠 3.尺寸：寬(1cm)長(100cm) 4.用途說明：課程教學使用	5	卷	

2025年12月官網物資更新統計

優先序	需求物品項目	照片	用途說明（含規格）	年度待贊助物資數量	單位	募集狀況
			一般生活用品			
2405-A05-f	12位數計算機		1.品名：卡西歐 12位數計算機(MS-20UC) 2.規格：太陽能、電池雙電源設計 3.尺寸：145*100*20mm	1	個	
2405-A06-f	抽取衛生紙		1.品名：Kleenex 舒潔厚三層抽取衛生紙 2.款式 :3層 3.容量 : 94抽 4.用途說明：一般日常生活所需	10	箱	
2405-A07-f	擦手紙		1.品名：擦手紙巾 2.規格：200抽/20包/箱 3.尺寸：略 4.用途說明+A47洗手後擦拭水滴，保持整潔與衛生	30	箱	20

2405-A08-f	垃圾袋(大)		1.品名：垃圾袋 2.規格：45L 3.尺寸：約65*75公分 4.用途說明：保持環境清潔	100	包	7
2405-A09-f	垃圾袋(中)		1.品名：垃圾袋 2.規格：20L 3.尺寸： 約53*65公分 4.用途說明：保持環境清潔	60	包	3
2405-A10-f	垃圾袋(小)		1.品名：垃圾袋 2.規格：15L 3.尺寸： 約43*56公分 4.用途說明：保持環境清潔	120	包	3
2405-A11-f	地板清潔劑		1.品名：威猛先生地板清潔劑 2.規格：1加侖 3.尺寸：略 4.用途說明：地板清潔	30	桶	
2405-A12-f	馬桶刷附底座		1.品名： 無死角雙面馬桶刷附底座 2.規格：如圖 3.尺寸：12 x10.5 x41.5 cm 4.用途說明：用於環境清潔	30	個	
2405-A13-f	擦手紙盒		1.品名：擦手紙盒 2.規格：略 3.尺寸：D26.3*W10*H20.6cm 4.用途說明：茶水間使用、廚房、教室、配膳室使用	30	組	5
2405-A14-f	3號電池		1.品名：3號電池 2.規格：16入 3.尺寸：3號電池 4.用途說明：設施設備用	160	顆	

2025年12月官網物資更新統計

優先序	需求物品項目	照片	用途說明（含規格）	年度待贊助物資數量	單位	募集狀況
			一般生活用品			
2405-A15-f	4號電池		1.品名：4號電池 2.規格：16入 3.尺寸：4號電池 4.用途說明：設施設備用	160	顆	9
2405-A16-f	延長線		1.品名：群加六開六插斜面開關防雷擊抗搖擺延長線/2.7m 2.規格：S-76L 3.尺寸：27cm(W)x5.7cm(D)x 2.85cm(H)	10	條	1
2405-A17-f	除濕機		1.品名：台灣三洋 13L 一級清淨除濕機 2.規格：13L以上 3.尺寸：寬365x深320x高655(mm)	2	台	
2405-A18-f	電子防潮箱		1.品名：防潮家 72公升電子防潮箱 2.規格：51L~100L 3.尺寸：H52.5*W40*D45cm ± 1cm	2	台	
2405-A19-f	電風扇		1.品名：14吋AC腳踏機械立扇 2.規格：14吋 3.尺寸：W410*H700-850*D390mm 4.用途說明：公共空間、廚房使	6	台	1

2405-A20-f	時鐘		1.品名：台灣製造12吋超靜音W-9178 2.規格：直徑30.6公分 3.用途說明：園區空間使用	10	個	
2405-A21-f	不鏽鋼垃圾夾		1.品名：不鏽鋼垃圾夾 2.規格：長寬約55*2.6cm 3.尺寸：二尺 60cm 4.用途說明：環境清潔用	5	支	
2405-A22-f	竹掃把		1.品名：竹掃把 2.規格：略 3.尺寸：略 4.用途說明：戶外環境整理	6	把	
2405-A23-f	防滑工作手套		1.品名：AQUAGLOVE NBR耐用型防滑工作手套 2.規格：1入 3.尺寸：M 4.用途說明：維護環境修繕使用	3	入	

2025年12月官網物資更新統計

優先序	需求物品項目	照片	用途說明（含規格）	年度待贊助物資數量	單位	募集狀況
			一般生活用品			
2405-A24-f	止滑耐磨手套		1.品名：3M 亮彩止滑耐磨手套 2.規格：2入 3.尺寸：M/L 4.用途說明：維護環境修繕使用	5	組	
2405-A25-f	雙色手套		1.品名：康乃馨手套雙色手套 2.規格：8號/8號半 3.尺寸：8號/8號半 4.用途說明：維護環境清潔	30	雙	
2405-A26-f	伸縮加長型乳膠手套		1.品名：康乃馨伸縮加長型乳膠手套 2.規格：4雙入 3.尺寸：18寸 4.用途說明：維護環境清潔	10	雙	
2405-A27-f	腳踏式垃圾桶		1.品名：Keyway 長島踏式垃圾桶 2.規格：10L 3.尺寸：280x177x330mm 3.用途說明：茶水間/辦公空間/教室/廚房使用	51	個	5
2405-A28-f	腳踏式垃圾桶		1.品名：佐佐木寬型踏式垃圾桶15L 2.規格：15L 3.尺寸：長31.5，寬25.5，高38.5公分	4	個	
2405-A29-f	資源回收桶		1.品名：分類垃圾桶附蓋腳踩附輪 2.規格：綠色、藍色、紅色 3.尺寸：100L 48*55*80CM 4.用途說明：資源分類回收	3	組	
2405-A30-f	浴室刮水地板刷		1.品名：浴室刮水地板刷 2.規格：A3730 3.尺寸：14x86x9公分 4.用途說明：供住宿樓層浴室清潔用	20	把	
2405-A31-f	方形撈網		1.品名：方形撈網 2.規格：42.5x15cm 3.尺寸：5吋 4.用途說明：清潔維護截油槽之使用	1	把	

2405-A32-f	方形撈網		1.品名：方形撈網 2.規格：56x20cm 3.尺寸：8吋 4.用途說明：清潔維護截油槽之使用	1	把
2405-A33-f	雨傘架		1.品名：15格鐵製傘架 2.規格：15格 3.尺寸：寬48 X 深29.5 X 高55cm 4.用途說明：放置雨傘	1	個

2025年12月官網物資更新統計

優先序	需求物品項目	照片	用途說明（含規格）	年度待贊助物資數量	單位	募集狀況
			一般生活用品			
2405-A34-f	循環扇		1.品名：聲寶循環扇 2.規格：8吋 3.尺寸：略 4.用途說明：廁所維持乾燥	10	台	
2405-A35-f	塑鋼手推車		1.品名：手推車 2.規格：500kg 3.尺寸：91*61cm 4.用途說明：工具/貨物載運	1	台	感謝已募集
2405-A36-f	洗地機 地板清潔劑		1.品名：義大利天潔 2.規格：20公升 3.尺寸：略 4.用途說明：洗地機清潔劑	2	桶	
2405-A37-f	刮水器	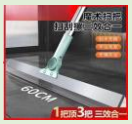	1.品名：超大號60CM硅膠魔術掃 2.規格： 1入 3.尺寸：刮板60CM 4.用途說明：清除地板積水	2	入	
2405-A38-f	地板清潔維護打蠟 (大面積施工)		1.規格：兔毛刷組+清潔桶+兩段式伸縮桿 (大面積施工) 2.用途說明：喜樂園環境維護所需	1	組	
2405-A39-f	抗菌洗手乳		1.品名：【DUSKIN】抗菌洗手乳4L 2.規格：1桶 3.尺寸：4L 4.用途說明：感控	20	組	
2405-A40-f	富特高速硬光腊		1.品名：富特高速硬光腊 2.規格：1桶 3.尺寸：5GAL 4.用途說明：地板清潔維護	10	桶	
2405-A41-f	抽取衛生紙		1.品名：Kleenex 舒潔厚三層抽取衛生紙 2.款式 :3層 3.容量 : 94抽 4.用途說明：一般日常生活所需	10	箱	
2405-A42-f	新生地板清潔劑		1.品名：新生地板清潔劑 2.規格 :桶裝 3.容量 : 4000cc 4.用途說明：環境清潔所需	30	桶	

農藝活動/修繕工具					
2405-B01-b	培養土		1.品名：綠能有機質栽培介質 2.規格：25公斤 3.尺寸：長約73*寬約53*高約14.5cm 4.用途說明：園藝輔助治療蔬果	10	包
2405-B02-b	陽明山土		1.品名：陽明山土 2.規格：25公斤 3.尺寸：略 4.用途說明：園藝輔助治療蔬果種植課程、盆栽課程用。	3	包
2405-B03-b	珍珠石		1.品名：珍珠石 2.規格：100L 3.尺寸：略 4.用途說明：園藝輔助治療蔬果種植課程、盆栽課程用。	1	包
2405-B04-b	蛭石		1.品名：蛭石 2.規格：80L 3.尺寸：略 4.用途說明：園藝輔助治療蔬果種植課程、盆栽課程用。	1	包
2405-B05-b	碳化稻殼		1.品名：碳化稻殼 2.規格：80L 3.尺寸：略 4.用途說明：園藝輔助治療蔬果種植課程、盆栽課程用。	1	包
2405-B06-b	木柄兩用鋤頭		1.品名：木柄兩用鋤頭(三爪+鋤頭) 2.規格：略 3.尺寸：木柄長約36cm 鋤頭長度約23cm	5	支
2405-B07-b	大型花盆		1.品名：大型花盆 2.規格：略 3.尺寸：31.5*50cm 4.用途說明：綠化建築	33	個

2025年12月官網物資更新統計

優先序	需求物品項目	照片	用途說明（含規格）	年度待贊助物資數量	單位	募集狀況
農藝活動/修繕工具						
2405-B01-f	油漆		1.品名：虹牌860水泥漆 2.規格：百合白 3.尺寸：一加侖(4公升) 4.用途說明：修補因地震而產生的表面裂縫	5	桶	1
2405-B02-f	油漆分裝桶		1.品名：油漆塑膠分裝桶 2.規格：壓蓋桶 3.尺寸：一公升 4.用途說明：分裝油漆，方便油漆補強作業進行。	10	桶	5
2405-B03-f	防蟲網	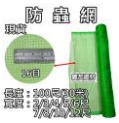	1.規格：寬3尺長100尺 2.用途說明：包芸香科果樹，防治星天牛。	3	捲	
2405-B04-f	心業水薄荷		1.規格：3吋盆 2.用途說明：果樹區域覆蓋雜草、減少蚊蟲孳生。	300	盆	

2405-B05-f	發泡煉石		1.規格：20L 2.用途說明：盆栽課程運用。	3	包	
2405-B06-f	赤玉土		1.規格：10L 2.用途說明：盆栽課程運用。	6	包	
2405-B07-f	兒童用安全剪刀		1.規格： 2.用途說明：食農教育、園藝課程用運。	10	把	
2405-B08-f	萬向烤漆消光黑紅龍柱		品名：萬向烤漆消光黑紅龍柱 規格：1柱 尺寸：RS-258BK	24	柱	感謝已募集
		教學/課程活動材料				
2405-C01-b	識別證套		1.品名：識別證套 2.規格：50入 3.尺寸：約8.3 x 9.8cm / 最大可放6 x 9cm紙 4.用途說明：供服務使用者外出	8	組	3
2405-C02-b	識別證帶		1.品名：識別證帶 2.規格：50入 3.尺寸：10 x 400mm 4.用途說明：供服務使用者外出使用	8	組	3
2405-C03-b	成人綱要-基礎服務篇		1.品名：成人綱要-基礎服務篇 2.規格：略 3.尺寸：A4 4.用途說明：用於服務使用者能力評估使用	100	本	
2405-C04-b	拼圖		1.品名：500片風景油畫拼圖 2.規格：500片 3.尺寸：46cm*28cm 4.用途說明：服務使用者使用(銀河藝廊)	15	組	
2405-C05-b	拼圖		1.品名：1000片美麗風景景點高清畫面 2.規格：1000片 3.尺寸：70cm*50cm 4.用途說明：服務使用者使用(銀	20	組	1
2405-C06-b	拼圖		1.品名：2000片風景拼圖 2.規格：2000片 3.尺寸：66cm*120cm 4.用途說明：服務使用者使用(銀河藝廊)	20	組	
2405-C07-b	呼拉圈	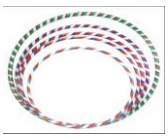	1.品名：呼拉圈 2.規格：略 3.尺寸：外徑約90cm 管徑約2.8cm 重約600g 4.用途說明：服務使用者體適能	10	個	感謝已募集
2405-C08-b	樂樂棒球組		1.品名：樂樂棒球組 2.規格：略 3.尺寸：略 4.用途說明：服務使用者戶外體適能	1	組	感謝已募集
2405-C09-b	大龍球		品名感統訓練器材平衡球 (直徑55.65.75公分) 用途說明:感統訓練器材	6	個	

2405-C10-b	三層工作推車		1.規格：86*48*98cm 2.檯面內徑尺寸：68*45cm 3.用途說明：推餐使用	3	台
2405-C11-b	手足兩用腳踏車		1.品名：摺疊式手足兩用腳踏車 2.規格：鍍鉻 金屬 / SGS 認證 3.尺寸：42CM x 18CM x 31CM (寬 x 長x 高) 4.用途說明：體適能課程使用	2	個
2405-C12-b	可拆式組合櫃		1.品名：9格收納櫃/組合櫃 2.規格：專利八角連接頭(淺灰色32個) 3.尺寸：12"x12"(33片)	3	組
2405-C13-b	Yamaha 桌上型音響		1.品名:Yamaha 桌上型音響 2.規格:TSX-B237 3.尺寸:370x111x252mm 4.用途說明:放於緩和室給服務使用者聽音樂緩和情緒使用	1	台
2405-C14-b	聖誕樹		1.聖誕樹套裝(含裝飾品) 2.產品尺寸：150公分 用途說明：聖誕節裝飾，增添節日氣氛	2	組
2405-C15-b	聖誕裝飾掛布		產品尺寸：100*70公分 用途說明：掛在服務台大門兩側增添節日氣氛	4	組
2405-C16-b	春節裝飾掛布		產品尺寸：100*70公分 用途說明：掛在服務台大門兩側增添節日氣氛	2	組
2405-C17-b	牙菌斑顯示劑		1.品名：牙菌斑顯示劑 2.規格：60cc/罐 3.尺寸：略 4.用途說明：口腔課程/潔牙服務	2	罐
2405-C18-b	瑜珈墊		1.品名：瑜珈墊 2.規格 :材質：NBR 3.尺寸：183cm*80cm 4.用途說明：體適能課程使用。	6	個
		健康保健設備			
2405-D01-c	快篩試劑		1.品名：快篩試劑 2.規格：略 3.尺寸：略 4.用途說明：快速檢測是否感染	100	組

2025年12月官網物資更新統計

優先序	需求物品項目	照片	用途說明（含規格）	年度待贊助物資數量	單位	募集狀況
		健康保健設備				
2405-D03-c	自動手指消毒器		1.品名：HM PLUS 2.規格：1001~1200ml 3.用途說明：感控使用/餐廳使用	7	組	5

2405-D04-c	集水袋除濕盒		1.品名：集水袋除濕盒 2.規格：20入 3.尺寸： 4.用途說明：防止藥物潮解	20	組	
2405-D05-c	馬桶座墊消毒液(酒精補充包)		1.規格：500ml 2.用途說明：馬桶座墊消毒液(酒精補充包)	24	包	
2405-D07-c	抗菌洗手乳		1.規格：1加崙 2.用途說明：喜樂園感控所需	20	桶	
2405-D08-c	全齡適用牙菌斑檢測儀		1.品名：I-Cute 牙視儀-全齡適用牙菌斑檢測儀 2.用途說明：對於抗拒使用牙菌斑顯示劑的服務使用者，可直接觀察牙菌斑	2	台	
2405-D09-c	食用級蓖麻油		1.品名：De La Cruz, 蓖麻油，2盎司（59 / 236毫升） 2.規格 :瓶裝 3.容量 : 236cc 4.用途說明：緩解便秘。	15	瓶	
2405-D09-b	手持殺菌消毒酒精噴霧槍(USB充電)		USB充電 大容量250ml 雙重殺菌噴霧機酒精槍	5	台	
2405-D10-b	漱口水		1.品名：漱口水 2.規格：350±10ml/瓶 3.尺寸：601~800ml 4.用途說明： 防蛀清潔/牙齦護理	10	瓶	
			膳勤食材器具			
2405-E01-d	奶粉		1.品名：奶粉 2.規格：略 3.尺寸：略 4.用途說明：服務使用者點心供給	10	罐	
2405-E02-d	三合一麥片		1.品名：三合一麥片 2.規格：10包/袋 3.尺寸：28g 4.用途說明：服務使用者使用	10	袋	
2405-E03-d	八寶粥		1.品名：八寶粥 2.規格：24入/箱 3.尺寸：375g 4.用途說明：服務使用者使用	5	箱	4
2405-E04-d	餅乾		1.品名：餅乾 2.規格：略 3.尺寸：略 4.用途說明：服務使用者點心供應	60	包	25
2405-E05-d	酵素		1.品名：酵素 2.規格：略 3.尺寸：略 4.用途說明：增加使用者腸道健康	2040	包	
2405-E06-d	黑棗汁		1.品名：黑棗汁 2.規格：略 3.尺寸：略 4.用途說明：促進服務使用者腸胃健康及補充營養	2	箱	

2405-E07-d	沙拉油		1.品名：沙拉油 2.規格：18公升 3.尺寸：略 4.用途說明：廚房煮飯使用	10	桶	10

2025年12月官網物資更新統計

優先序	需求物品項目	照片	用途說明（含規格）	年度待贊助物資數量	單位	募集狀況
			膳勤食材器具			
2405-E08-d	圓型飯模	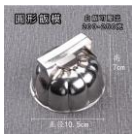	1.品名：圓型飯模 2.規格：不鏽鋼 3.尺寸：高7公分*直徑10.5公分 4.用途說明：讓服務使用者學習打餐	7	個	
2405-E09-d	長型保鮮盒		1.品名：名廚長型保鮮盒 2.規格：LF-B1 3.尺寸：423x310x105mm 4.用途說明：評鑑食檢碗盛裝使用	12	個	
2405-E10-d	不鏽鋼配菜盤		1.品名：304不鏽鋼配菜盤 2.規格：304不鏽鋼 3.尺寸：直徑22cm、24cm 4.用途說明：廚房配膳使用	10	個	
2405-E11-d	不銹鋼馬口碗		1.品名：不銹鋼馬口碗 2.規格：304不鏽鋼 3.尺寸：直徑16cm、18cm 4.用途說明：廚房配膳使用	10	個	
2405-E12-d	中餐薄刀		1.品名：中餐薄刀 2.規格：刀刃長約18公分、刀厚度0.18公分 3.尺寸：刀身寬約9公分、刀柄長約11公分	3	把	
2405-E13-d	三德開罐器		1.品名：三德開罐器 2.規格：略 3.尺寸：略 4.用途說明：廚房開罐頭使用	2	把	1
2405-E14-d	日式便當盒附碗		1.品名：日式便當盒附碗 2.規格： 耐熱溫度：最高溫80度/最低溫-30度 3.尺寸：31*24.8*6.5cm 4.用途說明：外賓參訪用餐使用	20	個	
2405-E15-d	飯匙		1.品名：台灣製 可立式飯匙 2.規格：約20*7*8CM 3.用途說明：服務使用者供膳使用	10	支	
2405-E16-d	不鏽鋼食品夾		1.品名：不鏽鋼食品夾 2.規格：略 3.尺寸：23cm 4.用途說明：廚房配膳使用	10	隻	1
2405-E17-d	不銹鋼菜匙		1.品名：不銹鋼菜匙 2.規格：略 3.尺寸：26cm 4.用途說明：廚房配膳使用	10	隻	
2405-E18-d	可掛式置物架		1.品名：可掛式置物架 2.規格：略 3.尺寸：11.5*34.5*13cm 4.用途說明：廚房洗滌用具放置	3	個	

2025年12月官網物資更新統計

優先序	需求物品項目	照片	用途說明（含規格）	年度待贊助物資數量	單位	募集狀況
			膳勤食材器具			
2405-E19-d	大圓鍋	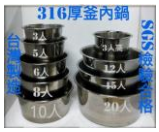	1.品名：316厚釜內鍋 2.規格：#316不鏽鋼；厚度0.7CM 3.尺寸：內徑寬30CM 外徑寬32CM 高14CM	2	個	
2405-E20-d	不鏽鋼漏盆		1.品名：304不鏽鋼漏盆 2.規格：8寸 3.尺寸：外徑約24.4cm 內徑約22.5cm 4.用途說明：廚房煮菜使用	5	個	
2405-E21-d	蒸籠		1.品名：台灣製15人份電鍋用#304不銹鋼蒸籠層 2.規格：#304不銹鋼 3.尺寸：30CM 4.用途說明：廚房料理食材用	2	個	1
2405-E22-d	菜籃	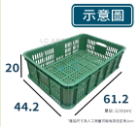	1.品名：台灣製三格搬運籃 2.規格：三格搬塑膠箱 3.尺寸：外徑615*424*高200±10(mm) 4.用途說明：廚房存放食材用	10	個	
2405-E23-d	PE手套		1.品名：PE手套加厚型 2.規格：PE手套加厚型-100入/盒 3.尺寸：26cmx25.5cm 4.用途說明：廚房料理食材使用	20	盒	10
2405-E24-d	隔熱防燙手套		1.品名：矽膠隔熱防燙手套 2.規格：可耐高溫250度 3.尺寸：29x18.5x厚1.8cm 4.用途說明：廚房料理食材使用	4	雙	2
2405-E25-d	指針溫度計 濕度計		1.品名：指針溫度計 濕度計 2.規格：略 3.尺寸：13*13*2.5cm 4.用途說明：廚房驗收區濕度紀錄用	4	個	
2405-E26-d	長柄洗滌刷		1.品名：廚房長柄洗滌刷 2.規格：略 3.尺寸：長度 25 公分 4.用途說明：截油槽清潔用	2	隻	
2405-E27-d	耐熱袋		1.品名： 耐熱袋 2.規格：2斤、5斤、10斤 3.尺寸： 4.用途說明：廚房膳勤使用	20	包	
2405-E28-d	免洗紙碗		1.品名：免洗紙碗 2.規格：260ml&850ml 3.尺寸：260ml 口徑90*高度63mm 850ml 口徑142*高度84mm	200	個	47
2405-E29-d	電子點火槍		1.品名：電子點火槍 2.規格：略 3.尺寸：36*13*3cm 4.用途說明：爐台點火用	2	個	

2405-E30-d	免洗筷		1.品名：免洗筷 2.規格：100入 3.尺寸： 4.用途說明：隔離餐使用	5	包	

2025年12月官網物資更新統計

優先序	需求物品項目	照片	用途說明（含規格）	年度待贊助物資數量	單位	募集狀況
			膳勤食材器具			
2405-E31-d	地板推水器		1.品名：地板推水器1尺半 2.規格：略 3.尺寸：寬45cm*長120cm 4.用途說明：廚房清潔使用	4	支	感謝已募集
2405-E32-d	高壓噴射水柱槍		1.品名：高壓噴射水柱槍 2.規格：略 3.尺寸：長10.7x寬2.6x高3.8(cm) 4.用途說明：廚房清潔使用	2	個	
2405-E33-d	塑膠水瓢		1.品名：塑膠水瓢 2.規格：容量約1.5公升 3.尺寸：19cm*10cm；手把長約13cm 4.用途說明：廚房清潔使用	1	個	
2405-E34-d	手提水桶		1.品名：手提水桶 2.規格：10L 3.尺寸：直徑約30.5cm*高24cm 4.用途說明：廚房漂白水消毒使用	2	個	
2405-E35-d	塑膠量杯		1.品名：塑膠量杯 2.規格：100c.c 3.尺寸：53*68mm 4.用途說明：廚房漂白水消毒使用	2	個	
2405-E36-d	打標機貼紙		1.品名：打標機貼紙 2.規格：略 3.用途說明：廚房乾貨管理使用	20	捲	
2405-E37-d	塑膠棧板	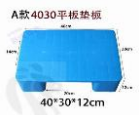	1.品名：塑膠棧板 2.尺寸：40*30*12cm 3.用途說明：洗滌室廚餘桶墊高用	1	個	
2405-E38-d	強力除油劑		1.品名：強力除油劑 2.規格：4000cc 3.用途說明：廚房清潔用	5	罐	
2405-E39-d	洗碗機催干劑		1.品名：Winterhalter溫特豪德B2S催干劑 2.規格：5L 3.用途說明：洗碗機使用	2	桶	
2405-E40-d	洗碗機洗滌劑		1.品名：Winterhalter溫特豪德洗滌劑F4 2.規格：5L 3.用途說明：洗碗機使用	2	桶	
2405-E41-d	指尖清潔刷		1.品名：指尖清潔刷 2.尺寸：略 3.用途說明：廚房人員手部衛生使用	2	個	

2405-E42-d	刷子	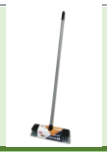	1.品名：職人商用硬毛地刷 2.尺寸：30x115x6公分 3.用途說明：清潔刷地使用	20	支	5

2025年12月官網物資更新統計

優先序	需求物品項目	照片	用途說明（含規格）	年度待贊助物資數量	單位	募集狀況
膳勤食材器具						
2405-E43-d	垃圾桶		1.品名：腳踏垃圾桶 2.規格：80公升 3.尺寸：51*43.2*67cm 4.用途說明：廚房使用	2	個	
2405-E44-d	碘溶液試藥		1.品名：碘溶液 試藥一級 2.規格：500ml 3.用途說明：餐具清潔測試使用	2	瓶	
2405-E46-e	茶桶		1.品名：保溫茶桶 2.尺寸：13L 3.用途說明：保溫飲品使用	2	桶	1
2405-E47-b	水槽濾網		流理台用 水槽濾網(一組100入)用	10	組	感謝已募集
2405-E48-f	洗碗精		1.品名：毛寶S 強效護手洗碗精 4KG(清香柑橘) 2.規格 :桶裝 3.容量 : 4000cc 4.用途說明：餐具清潔	30	桶	